



20 21

KENT SORUNLARI VE
YEREL YÖNETİMLER
ARAŞTIRMA VE
UYGULAMA MERKEZİ

FAALİYET RAPORU

İÇİNDEKİLER

03

MERKEZİMİZİN MESAJI

04

HAKKIMIZDA

07

2020-2021 PROJE İŞ BİRLİKLERİ

08

AKADEMİK ARAŞTIRMA
VE YAYINLAR

11

SAHA ÇALIŞMASI

12

EĞİTİM

13

STAJ

14

SEMİNER

20

ATÖLYE



MERKEZİMİZİN MESAJI

Merkezimizin kuruluşundan bu yana edindiğimiz ve sahip olduğumuz misyon, vizyon ve gayelere bağlı kalarak, toplumu oluşturan her bir kesime yarar sağlayacak işlere imza atmak niyetinde ve bilincindeyiz. Üniversiteleri, toplumu oluşturan bireylerin zihinsel olarak yoğrulduğu yerler olarak görüyoruz. Bu nedenle üniversiteler bünyesinde yer alan araştırma merkezlerinin de fikri faaliyetler ile topluma hizmet sağlama amacını büyüten, yayan ve görünür kılan önemli birer vasıta olması gerektiğini düşünüyoruz.

Israrla vurguluyoruz ki, araştırma ve uygulama merkezleri belirli sınıf ya da kişilere değil her kesime yarar sağlayan kuruluşlar olmak durumundadırlar. Bu nedenle araştırma merkezimizin kapısını çalışmayı arzu eden, kent sorunlarına ve yerel yönetimlerin kapasitesini geliştirmeye odaklanan herkese açık tutuyoruz. Çalışma alanımızın önemli bir kolunu oluşturan yerel yönetimleri, toplumsal sorunlarla iç içe olan bu sebeple de çözüme de en yakın olan kurumlar olarak görmekteyiz. Bu sebeple yerel yönetimleri geliştirmek, onlara destek olmak misyonumuzdur. Bu misyonu gerçekleştirmek için öncelikle Türkiye'nin ilk lisans düzeyinde Yerel Yönetimler eğitimi veren Marmara Üniversitesi Siyasal Bilgiler Fakültesi Yerel Yönetimler Bölümü öğrencilerinin kapasitelerini geliştirmede de destekçiyiz. Yine paralel olarak akademik çevrelere yerinden yönetimin önemini kavratacak zeminler hazırlamaktayız. Aynı zamanda da, yerel yönetim kademesindeki herkese yeni ufuklar açacak eğitimler vererek, mevcut kapasitelerini açığa çıkarıp onları geliştirecek projeler hazırlıyoruz.

Kentlerimizi daha yaşanabilir bir kent kılmak ve daha iyi bir yönetim için yönetim kurulumuz ve danışma kurulumuzla etkin projelere imza atmaya hazırız. Yerel yönetimlere bu noktada her boyutta danışmanlık yapabilmekteyiz. Merkezimizin faaliyet alanını genişletmek için fikirleri olan ve bunları projelendirebilecek herkese kapımız açıktır.



HAKKIMIZDA

MİSYON

Siyasal, idari ve toplumsal hareketleri yerelden anlamaya çalışan, bir yaşam alanı olarak kente odaklanan ve yerelden küresele ulusal ve uluslararası eğilimleri dikkate alan disiplinler arası küresel bir araştırma ve uygulama merkezi olmak.

VİZYON

"Kent sorunlarına çözüm arayan, dünyaca tanınan, öncü ve tercih edilen bir kurum olmak"

MÜDÜRLÜK



Dr. Öğr. Üyesi Betül Hande GÜRSOY HAKSEVENLER

Kent Sorunları ve Yerel Yönetimler Araştırma ve Uygulama Merkezi Müdürü



Arş. Gör. Aydın AKPINAR

Kent Sorunları ve Yerel Yönetimler Araştırma
ve Uygulama Merkezi Müdür Yardımcısı

YÖNETİM KURULU



Prof. Dr. Nihal EKİN ERKAN

Siyasal Bilgiler Fakültesi
Siyaset Bilimi ve Kamu Yönetimi Bölümü



Prof. Dr. Semra CERİT MAZLUM

Siyasal Bilgiler Fakültesi
Siyaset Bilimi ve Uluslararası İlişkiler (İng) Bölümü



Doç. Dr. İmam Bakır KANLI

Siyasal Bilgiler Fakültesi
Siyaset Bilimi ve Kamu Yönetimi Bölümü



Dr. Öğr. Üyesi Osman SAVAŞKAN

Siyasal Bilgiler Fakültesi
Yerel Yönetimler Bölümü



Doç. Dr. Elif SOYER

Mühendislik Fakültesi
Çevre Mühendisliği Bölümü



Dr. Öğr. Üyesi Şükrü YAZĞAN

Siyasal Bilgiler Fakültesi
Uluslararası İlişkiler Bölümü



2020-2021 YILI PROJE İŞBİRLİKLERİ

1. Marmara Belediyeler Birliği (MBB)
2. İstanbul İli Çevre Şehircilik İl Müdürlüğü
3. Bilim ve Teknolojide Avrupa İşbirliği Kuruluşu (COST)
4. Marmara Üniversitesi Mühendislik Fakültesi
5. Marmara Üniversitesi İktisat Fakültesi
6. Orta Doğu Teknik Üniversitesi Bilim ve Teknoloji Politikaları Araştırma Merkezi



AKADEMİK ARAŞTIRMA VE YAYINLAR

Konferans | Çalıştay

1. Erden Topal, Gürsoy Haksevenler, Erdil (2021). The Factors Effecting Renewable Energy Generation in Turkey: Different Inducement and Blocking Mechanisms depending on Profit Motivation in Solar and Wind Energy, RDNFCONF International Conference on Design Research and Development, 18-21 December 21, Turkey.

2. Zeyrek, Gürsoy-Haksevenler (2021). Social Perspective of Sustainable Consumption, A Case Study for Toothpaste Boxes. CEDESU2021, 2ND INTERNATIONAL CITY AND ECOLOGY CONGRESS WITHIN THE FRAMEWORK OF SUSTAINABLE URBAN DEVELOPMENT, 02-03 DECEMBER 2021, TURKEY

3. Şenoğlu, Erden Topal, B. Gürsoy Haksevenler (2021). Şehir Ölçeğinde Yenilebilir Enerji Kullanımının Desteklenmesi: İstanbul için Öneriler, STS TURKEY 2021, Bir Disiplin Olarak Kimlik İnşası Konferansı, 22-24 Kasım 2021.



AKADEMİK ARAŞTIRMA
VE YAYINLAR

Konferans | Çalıştay

4.Gursoy-Haksevenler, Akpınar (2021). Kent Konseyi Kadın Meclisleri Üzerine Bir Değerlendirme. Kent Konseyi Kadın Meclisleri Tarama Çalıştayı, 04-05 Mart 2021.



AKADEMİK ARAŞTIRMA VE YAYINLAR

Yayınlar

1.Ayaz, S., Aytış, E. A., Haksevenler, H. G., Aynur, Ş. K., Dilaver, M., Erdoğan, N., ... & Karaaslan, Y. (2021). An approach for determining the nutrient sensitive areas: a case study for Gediz River Basin, Turkey. *Environmental Monitoring and Assessment*, 193(5), 1-20.

2.HAKSEVENLER, B. H. G., & Selma, A. Y. A. Z. Noktasal ve yayılı kirletici kaynaklarının yüzeysel su kalitesi üzerinde etkisi, Alaşehir Çayı alt havzası örneği. *Gümüşhane Üniversitesi Fen Bilimleri Enstitüsü Dergisi*, 11(4), 1258-1268.

3.HAKSEVENLER, B. H. G., Kavak, F. F., & AKPINAR, A. Sıfır Atık Yönetimi Bilinci ve Siyasal Davranışa Etkisi: Marmara Üniversitesi Anadoluhisarı Kampüsü Üzerinden Bir Analiz. *İDEALKENT*, 12(Kentleşme ve Yaşam Kalitesi Özel Sayısı), 622-649.



SAHA ÇALIŞMASI

Zeytinburnu Beleyesi Atık Kazanç Projesi Sosyal Boyu Analizi

Çalışma kapsamında Zeytinburnu Belediyesi'nin, uygulamakta olduğu "Atık Kazanç" projesinin hem ilçe sakinleri tarafından hem de belediye çalışanları tarafından ne ölçüde gerçekleştirilebildiğinin sosyal boyutunu inceleyebilmek adına anket ve mülakat çalışması gerçekleştirilmiştir.

Yazım Kuralları

- Derginin yayın dili Türkçe, İngilizce ve Fransızca'dır.
- Çalışmalar kaynakça ve ekler dahil araştırma ve derleme makaleler için 10.000 kelimeyi, editöre not ve kitap incelemesi için 2500 kelimeyi aşmamalıdır.
- Çalışmalar 12 punto Times New Roman harf karakterleriyle ve 1,0 satır aralık ölçüsü ile hazırlanmalıdır.
- Çalışmalar DergiPark üzerinden gönderilmelidir.
- Yazar/yazarların adları çalışmanın başlığının hemen altında sağa bitişik şekilde verilmelidir. Ayrıca yazarın kurumu, e-posta adresi ve ORCID ID'si ilk sayfanın en altında dipnotta belirtilmelidir.
- Dergimize gönderilen Türkçe çalışmalarda 200-250 sözcük arasında çalışmanın kapsamını, amacını, ulaşılan sonuçları ve kullanılan yöntemi kaydeden Türkçe ve İngilizce öz (abstract) ile özlerin altında çalışmanın içeriğini temsil eden en az 3 İngilizce ve Türkçe anahtar kelime yer almalıdır.
- Türkçe makaleler için makalenin amaç, kapsam, yöntem, bulgu, analiz ve sonuçlarına yer veren bütünsel bir metin olarak genişletilmiş İngilizce özet metni hazırlanmalıdır. Çalışmanın teorik altyapısını kurduğu çalışmalara atfı verildiği genişletilmiş İngilizce özet metni 800-1200 kelime aralığında olmalıdır. Genişletilmiş İngilizce özet metni makalenin sonuna eklenerek sisteme tek bir dosya halinde yüklenmelidir.
- Metin içi alıntılama ve kaynak gösterme için APA (American Psychological Association) kaynak stilinin 6. versiyonu kullanılmalıdır. APA 6 stili hakkında bilgi için; http://www.ik.org.tr/APA/apa_2.pdf
- Tam metin içinde numaralı bağlantılandırma kullanılmalıdır.
- Kaynakçadaki referans gösterilen tüm çalışmalar için DOI (eğer varsa) eklenmelidir.
- Etik Kurul izni gerektiren araştırmalar (Etik Rehberinde belirtilmiştir) için Etik Kurul izni sunulmalıdır.

Akademik Yazım Dili Eğitimi

EĞİTİM

AKADEMİK YAZIM DİLİ EĞİTİMİ

Araştırma Merkezimiz Müdür Yardımcısı Arş. Gör. Aydın Akpınar tarafından üniversitemiz Siyasal Bilgiler Fakültesi öğrencilerine akademik yazım dili eğitimi verilmiştir.



STAJ

Öğrenci Stajı

Kent Sorunları ve Yerel Yönetimler Araştırma ve Uygulama Merkezimiz bünyesinde Temmuz-Eylül 2021 tarihleri arasında İstanbul Üniversitesi ve Yıldız Teknik Üniversitesi çevre mühendisliği, şehir ve planlama bölümlerinden 3 öğrenci online olarak zorunlu stajlarını gerçekleştirmişlerdir.



Genç Araştırmacı Kadınların Gözüyle

KENT KADIN MEKAN

SEMİNER

1. Genç Araştırmacı Kadınların Gözüyle: Kent Kadın Mekan

“Genç Araştırmacı Kadınların Gözüyle: Kent Kadın Mekan” başlıklı webinarımız Youtube üzerinden canlı olarak 8 Mart Dünya Kadınlar gününe yönelik planlanmıştır. Etkinlik üniversitemiz araştırma görevlilerinden Dr. Elif Topal Demiroğlu ve Zeynep Arslan Taç’ın moderatörlüklerinde; Rabia Demirci, Bahar Kılan ve Dilan Yaman’ın katılımlarıyla 8 Mart Pazartesi tarihinde gerçekleşmiştir.



kent söyleşileri

Prof. Dr. Ruşen Keleş | Yeni Anayasa ve Kentleşme

SEMİNER

2. Kent Söyleşileri | Yeni Anayasa ve Kentleşme

Marmara Üniversitesi öğretim üyelerinden Prof. Dr. Ömer Faruk Gençkaya ile kent bilimleri alanının önemli isimlerinden Kapadokya Üniversitesi öğretim üyesi Prof. Dr. Ruşen Keleş'in konuk olduğu "Yeni Anayasa ve Kentleşme" konulu etkinliğimiz 11 Mart Perşembe tarihinde gerçekleştirilmiştir.



kent söyleşileri

18 Mart 2021

Prof Dr. İlhan Tekeli | Prof Dr. Nihal Erkin Erkan
Yerel Demokrasi Üzerinde Düşünmek

SEMİNER

3. Kent Söyleşileri | Yerel Demokrasi Üzerinde Düşünmek

Marmara Üniversitesi öğretim üyelerimizden Prof. Dr. Nihal Ekin Erkan ile Orta Doğu Teknik Üniversitesi öğretim üyesi Prof. Dr. İlhan Tekeli'nin konuk olduğu "Yerel Demokrasi Üzerinde Düşünmek" konulu etkinliğimiz 18 Mart Perşembe tarihinde gerçekleştirilmiştir.



kent söyleşileri

Prof. Dr. Mehmet Emin Birpınar | Çevre ve İklim Politikalarının Geleceği

SEMİNER

4. Kent Söyleşileri | Çevre ve İklim Politikalarının Geleceği

Çevre ve Şehircilik Bakan Yardımcısı Prof. Dr. Mehmet Emin Birpınar ile Üniversitemiz rektör yardımcısı Prof. Dr. Mustafa Çelen'in konuk olduğu "Çevre ve iklim politikalarının geleceği" konulu etkinliğimiz 25 Mart Perşembe tarihinde gerçekleştirilmiştir.



kent söyleşileri

Prof. Dr. Murat Erdoğan | Prof. Dr. Nail Yılmaz | Türkiye'de Göç ve Mültecilerin Geleceği

SEMİNER

5. Kent Söyleşileri | Türkiye'de Göç ve Mültecilerin Geleceği

Marmara Üniversitesi Siyasal Bilgiler Fakültesi Dekanı Prof. Dr. Nail Yılmaz ile Türk Alman Üniversitesi öğretim üyesi Prof. Dr. Murat Erdoğan'ın konuk olduğu "Türkiye'de göç ve mültecilerin geleceği" konulu etkinliğimiz 1 Nisan Perşembe tarihinde gerçekleştirilmiştir.



kent söyleşileri

8 Nisan Perşembe
Prof. Dr. Ömer Faruk Gençkaya
"Cumhuriyetin 100. Yılında Yerel Yönetimler"

SEMİNER

6. Kent Söyleşileri | Cumhuriyetin 100. Yılında Yerel Yönetimler

Marmara Üniversitesi öğretim üyesi Prof. Dr. Ömer Gençkaya'nın konuk olduğu "Cumhuriyetin 100. Yılında Yerel Yönetimler" konulu etkinliğimiz 8 Nisan Perşembe tarihinde gerçekleştirilmiştir.

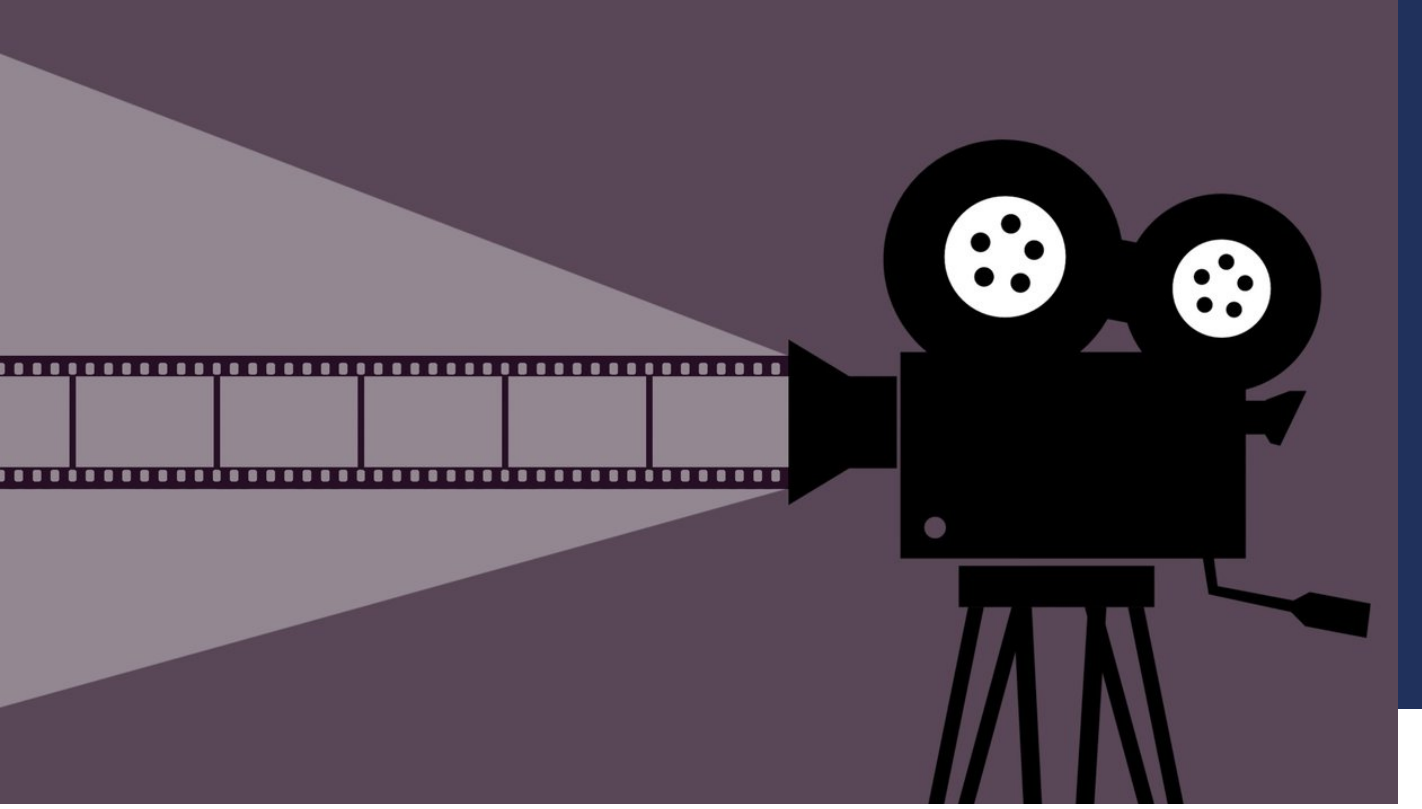

ATÖLYE

1.Kent İzlemeleri

Araştırma Merkezimiz bünyesinde “Kent İzlemeleri” başlığıyla dünyanın çeşitli kentlerini konu edinen filmler üzerinden kente ilgi duyan herkese açık olarak 2020 yılında gerçekleştirilmeye başlamış 2021 yılında da “1900 Efsanesi” filmi ile sürdürülmüştür.

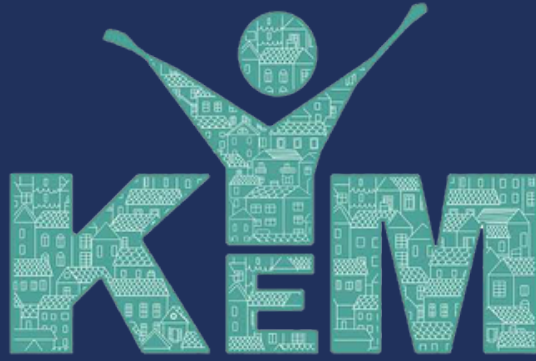

KENT SORUNLARI VE YEREL YÖNETİMLER ARAŞTIRMA VE
UYGULAMA MERKEZİ